

CONSEILS DE L'ATELIER DE REPROGRAPHIE POUR UNE BONNE UTILISATION DU PILOTE D'IMPRESSION XEROX

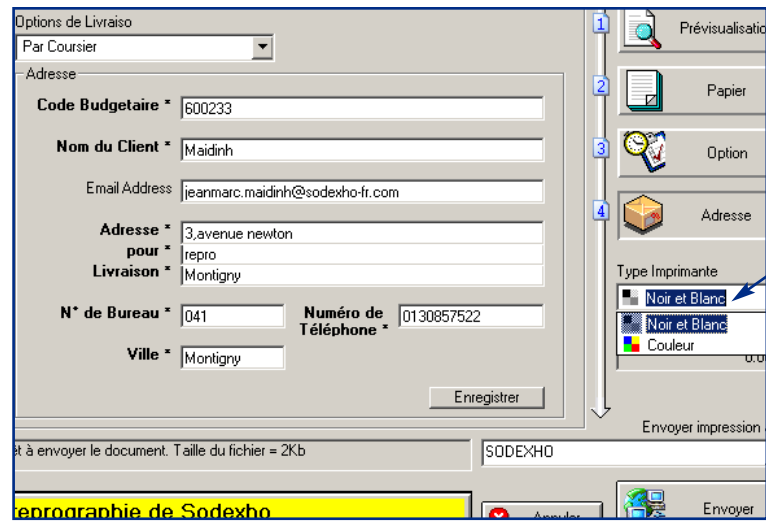

TYPE IMPRIMANTE

CLIQUEZ ICI POUR choisir le mode d'impression:
noir et blanc
ou couleur

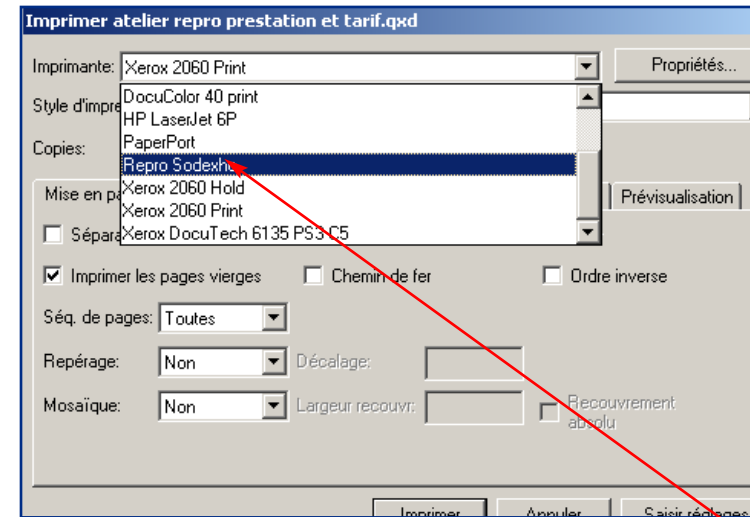

POUR IMPRIMER

Après avoir fait fichier imprimer choisir l'imprimante

CLIQUEZ SUR *Repro Sodexho*

PUIS SUR PROPRIETES

CHOISIR LE FORMAT A4 OU A3

DEFINIR PORTRAIT OU PAYSAGE

PUIS CLIQUER SUR OK

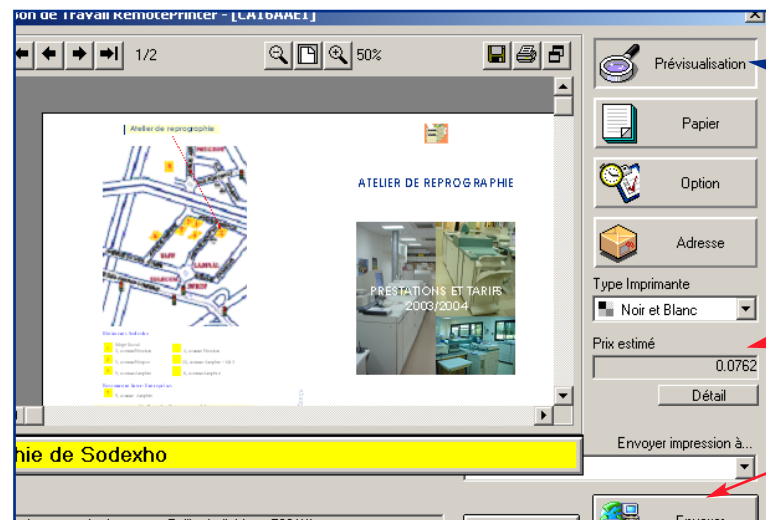

PREVISUALISATION

CLIQUEZ SUR CET ONGLET pour visualiser votre document avant d'envoyer votre fichier à l'impression et en vérifier la conformité.

Le montant H.T de vos travaux s'affiche ici

Et enfin cliquez ici pour envoyer votre fichier à la repro.

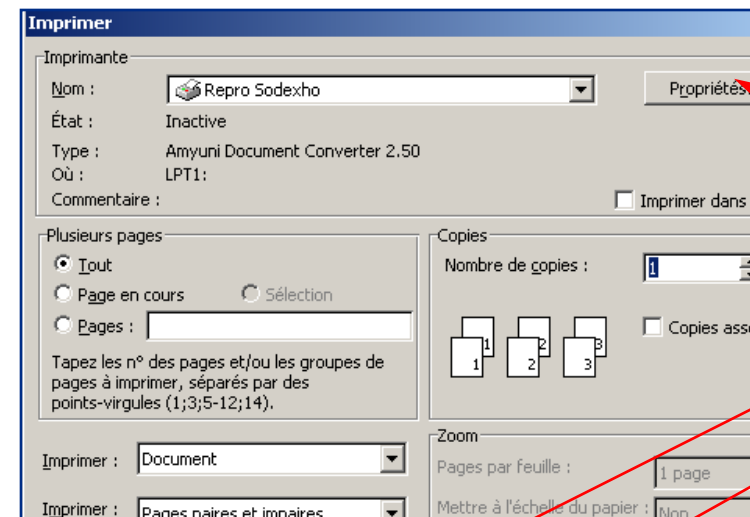

Ce message s'affiche sur votre écran lors de la réception de votre demande à l'atelier de reprographie.

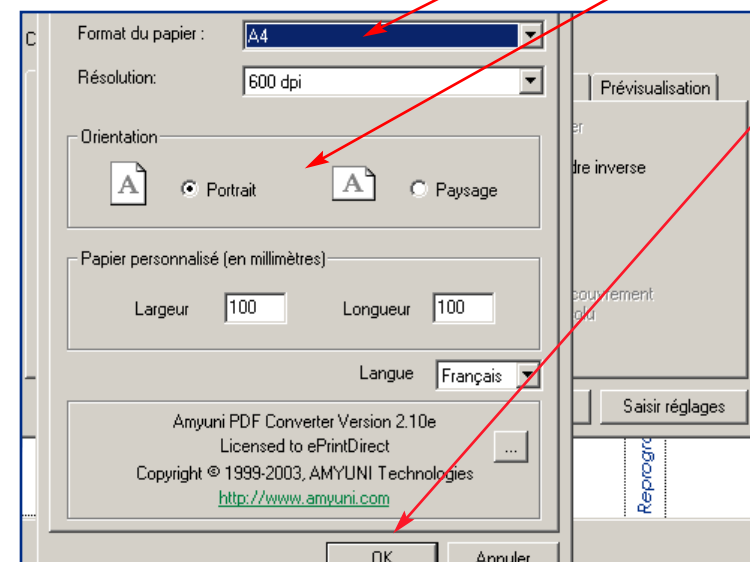

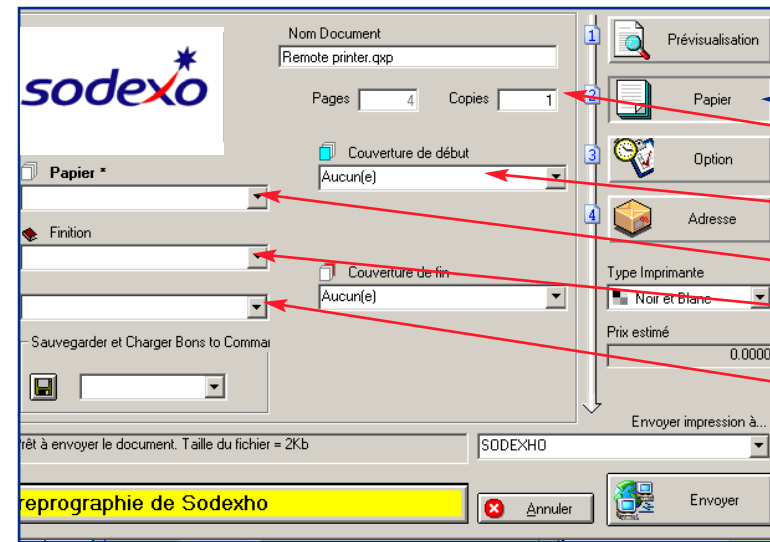
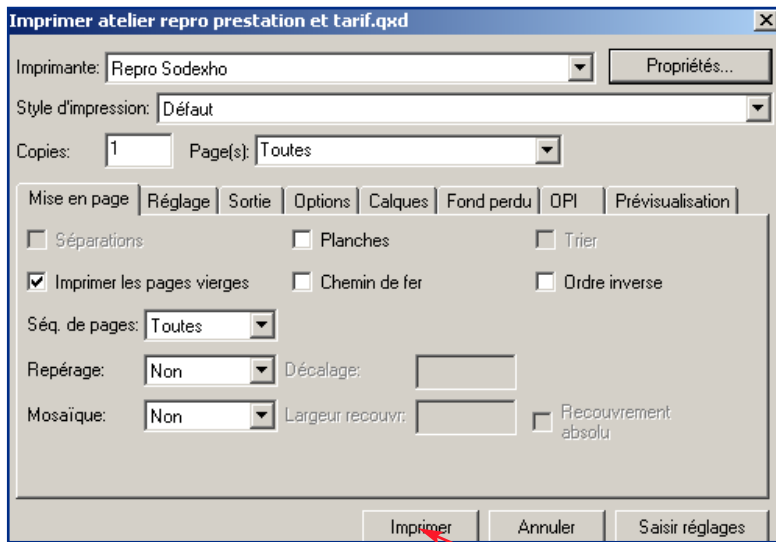

PAPIER

CLIQUEZ SUR CET ONGLET POUR

- sélectionner le nombre de copies
- couverture du début et/ou de fin
- choisir le papier :
papier pour copieur couleur
papier pour copieur noir/blanc
- Pour le façonnage
agrafage/massicotage
plastification/pliage/relieure

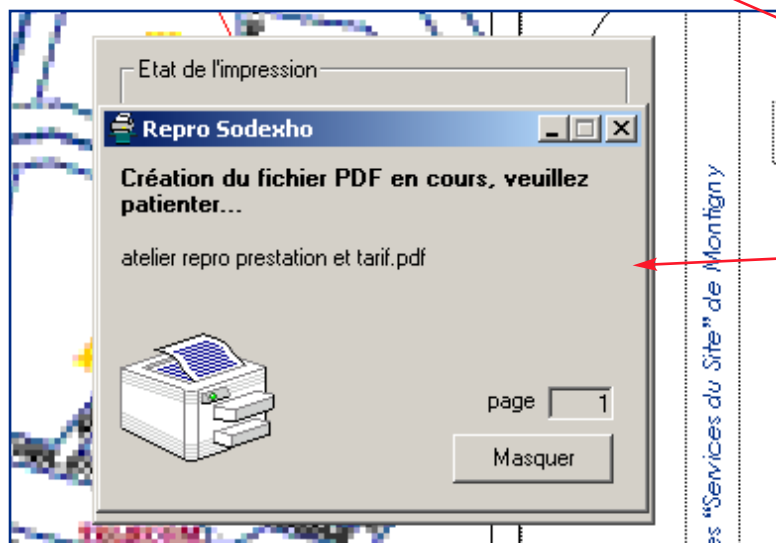

POUR IMPRIMER

CLIQUEZ ALORS SUR IMPRIMER

CETTE FENÊTRE APPARAÎT
Votre fichier est converti au format PDF

VOUS ACCÉDEZ ALORS AU
BON DE TIRAGE DESTINÉ AU
SERVICE REPROGRAPHIE

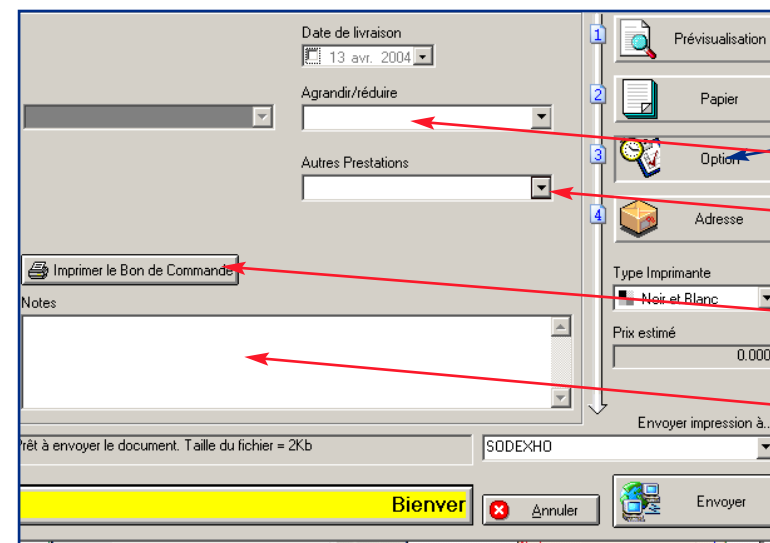

OPTION

CLIQUEZ SUR CET ONGLET POUR

- réduction / agrandissement
- d'autres prestations
assemblage manuel, etc...
- imprimer votre bon de commande
- ajouter des commentaires

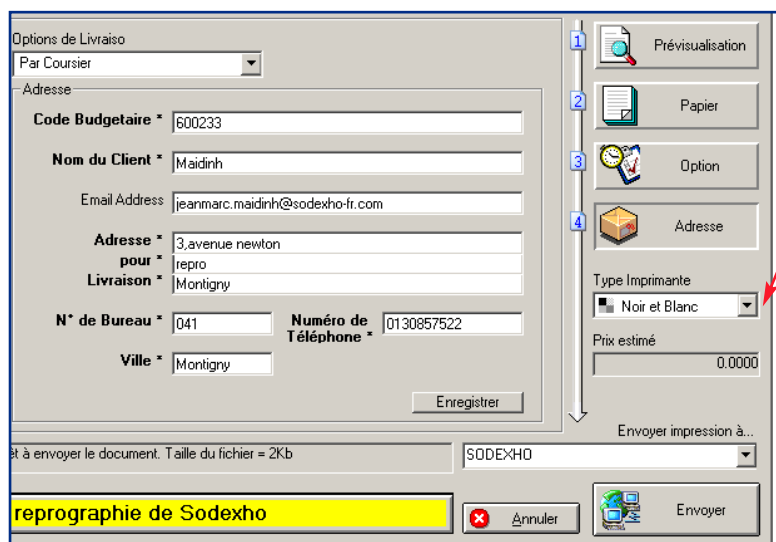

ADRESSE

CLIQUEZ SUR CET ONGLET POUR

- préciser le lieu ou l'option de livraison souhaitée
- Important**
Les pavés avec astérisques doivent être obligatoirement renseignés lors de l'installation du remote printer et sont figés